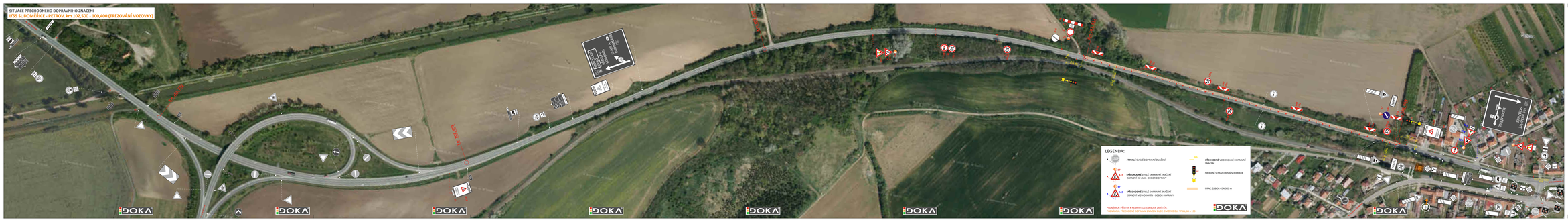
SITUACE PŘECHODNÉHO DOPRAVNÍHO ZNAČENÍ

I/55 SUDOMĚŘICE - PETROV, km 102,500 - 100,400 (FRÉZOVÁNÍ VOZOVKY)


DOKA
DOKA
DOKA